Las revoluciones industriales
a lo largo de la historia

1784

INDUSTRIA 1.0

Primer telar mecánico.
Mecanización de la
producción a base de vapor.

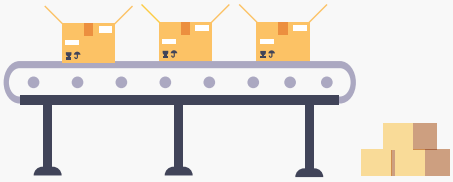

1870

INDUSTRIA 2.0

Primera cadena de montaje.
Producción en masa a base
de electricidad.

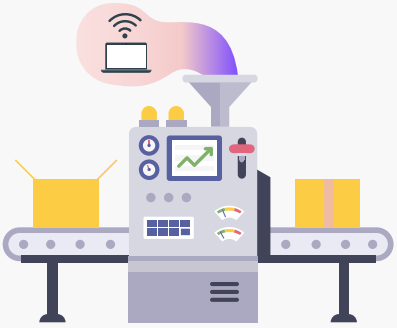

2014

INDUSTRIA 4.0

Primera producción en masa
online en una fábrica inteligente.
Producción y control ubicuo.

1969

INDUSTRIA 3.0

Primer controlador programable.
Automatización de la producción
basada en el controlador.

Fuente: Deloitte.